

RELATÓRIO DE VISITA TÉCNICA n° 26/2022	
Ministério Público do Estado do Tocantins	Centro de Apoio Operacional da Saúde – CaoSAÚDE
Local da Inspeção:	Obra do CAPS Infantil - ACSU SO 130 (1301 S), APM 19, Avenida LO 31 / Avenida NS 01
Município:	Palmas
Data da vistoria:	05.05.2022
Requisitante:	Promotora de Justiça Araína Cesárea Ferreira dos Santos D'Alessandro – 27ª Promotoria de Justiça da Capital
Solicitação:	Apoio Técnico via <i>whatsapp</i>
Equipe Técnica MPE	
Coordenadora do CaoSAÚDE	Araína Cesárea Ferreira dos Santos D'Alessandro
Analista Ministerial/CaoSAÚDE	Alane Torres de Araújo Martins
Técnica Ministerial/ CaoSAÚDE	Roberta Barbosa da Silva Giacomini
ASCOM/MPE	Shara Rezende
ASCOM/MPE	Ronaldo Mitt
Psicóloga do CAOPIJ	Gabriela Haeffner
Engenheiro Civil do MPE	Alberto Neri



Instituições que acompanharam a visita	
Secretário Municipal de Saúde	Thiago Marconi de Paula
Coordenadora de Saúde Mental da SEMUS	Laís Mith
Coordenadora Atenção Especializada	Jelda Sá
Diretora de Média e Alta Complexidade	Ludmila Mourão
Engenheiro Civil/ SEMUS	Vinícius Felipe
Psicólogo Área Técnica de Saúde Mental/ SESAU	Daniel Marques
Engenheiro Civil da SESAU e Fiscal do contrato da obra	Itano Arruda
Vice-Presidente do Conselho Municipal de Saúde	Giancarlo de Montemor Quagliarello
Membro do Conselho Municipal de Saúde	Laura Maria
Conselheiro do Conselho Municipal do Direito da Criança e do Adolescente - CMDCA	Claudinei Leite
Engenheiros Cíveis da Construtora Hikari	Bruno Reis

Centro de Apoio Operacional da Saúde – CaoSAÚDE

	Guilherme Deirigo
Jornalista SEMUS	Shirley Helena

RELATÓRIO

O Centro de Apoio Operacional da Saúde (CaoSAÚDE), atendendo à solicitação formulada pela Promotora de Justiça, Araína Cesárea Ferreira dos Santos D'Alessandro, titular na 27ª Promotoria de Justiça da Capital, empreendeu visita técnica na obra de construção do Centro de Assistência Psicossocial Infantil (CAPSi) de Palmas, na data de 05/05/2022, às 09h, com o objetivo de averiguar o andamento da obra e infraestrutura necessária para o funcionamento do serviço, a fim de instruir procedimento administrativo que tramita na 27ª Promotoria de Justiça da Capital.

A obra fica localizada no endereço ACSU SO 130 (1301 S), APM 19, Avenida LO 31/Avenida NS 01 e está sendo realizada pela Construtora Hikari, a qual foi representada, na ocasião da visita, pelos engenheiros civis Bruno Reis e Guilherme Deirigo.

A visita foi acompanhada pela Promotora de Justiça e Coordenadora do CaoSAÚDE, Araína D'Alessandro e pelo Secretário Municipal de Saúde, Thiago de Paula Marconi e sua equipe técnica, além de representantes do Centro de Apoio Operacional da Infância e Juventude e Educação - CAOPIJE, Departamento de Engenharia e Arquitetura do MPTO, Conselho Municipal dos Direitos da Criança e do Adolescente – CMDCA, Conselho Municipal de Saúde e Secretaria de Estado da Saúde – SES.

Foram colhidas as seguintes informações:

A obra está com 80% concluída, com previsão de entrega para agosto próximo, em período de prorrogação, a pedido da construtora.

De acordo com informações do Engenheiro da Construtora, a obra corresponde a 1190m² (um mil cento e noventa metros quadrados) de área construída e abrange recepção, sala administrativa, sala de reunião, 8 leitos de internação, 4 consultórios de atendimento, espaço para atividades coletivas, sala de convivência, repouso masculino e feminino com banheiro, banheiros de uso comum, cozinha e refeitório, estacionamento.

Centro de Apoio Operacional da Saúde – CaoSAÚDE

O projeto prevê acessibilidade em todos os banheiros, além de banheiros específicos para o público com necessidades especiais.

Não há previsão de muros, em razão de o CAPS ser uma unidade de portas abertas, entretanto, a Dra. Araújo questionou a questão da segurança da unidade e das crianças, e pediu que verifiquem a possibilidade de algum tipo de fechamento, ainda que seja com gradil e muro parcial, tendo em vista o acolhimento de pacientes em situação de surto e a necessidade de garantia de segurança desses pacientes e do patrimônio da instituição. A Promotora de Justiça solicitou o encaminhamento do projeto para o departamento de Engenharia do Ministério Público.

Quanto à infraestrutura, os responsáveis pela obra informam que já foi oficiada a Secretaria de Infraestrutura, desde o ano de 2020, para providenciar a rede asfáltica, pontos de ônibus e iluminação, entretanto, essas obras ainda não foram iniciadas.

Também já foi protocolado na Energisa o projeto para a subestação de energia elétrica, bem como providências para garantia de linha telefônica e internet.

Informam, ainda, que há previsão de construção do CAPS II, ao lado do CAPSi, em uma obra de 800m².

A Promotora de Justiça questionou acerca da compra de mobiliário, aquisição de material pedagógico e dimensionamento de pessoal, ao que os representantes da SEMUS informaram que já adeririam a uma Ata de Registro de Preços de outro Estado para aquisição de mobiliário e que têm um orçamento de R\$ 1,5 (um vírgula cinco) milhões para essa ação, além de estarem em parceria com a Educação para aquisição de material pedagógico e brinquedos.

Quanto ao dimensionamento de pessoal, a Ludmila Mourão informou que há muita dificuldade em contratar psiquiatras, psicólogos e terapeutas ocupacionais, e que há um chamamento em aberto desde o ano passado, mas não houve interessado. Acrescenta que, em razão dessas dificuldades, pretende capacitar e produzir profissionais para o serviço através da Fundação Escola de Saúde Pública – FESP e parcerias com a Universidade Federal

Centro de Apoio Operacional da Saúde – CaoSAÚDE

do Tocantins - UFT, ULBRA e Universidade Católica.

Informam que está em andamento um acordo de cooperação com a educação, para capacitação e matriculamento em toda a rede.

Observou-se que haviam poucas pessoas trabalhando na obra, ao que o Engenheiro responsável pela construtora informou que havia feito substituição de profissionais nas equipes e que no dia seguinte as equipes estariam completas.

A dra. Araína pediu que o Engenheiro do MP retorne à obra para verificar essa questão do trabalho das equipes.

Como encaminhamentos, a Promotora de Justiça, deliberou a **próxima visita à obra para o dia 23 de junho, às 09h30**, solicitando que a SEMUS convide a FESP e a UFT, além do Secretário de Infraestrutura, para prestar as informações acerca das obras do asfalto e iluminação pública nos arredores do CAPSi; e solicitou que a SEMUS encaminhe os projetos da obra para o departamento de Engenharia e Arquitetura do MPTO.

É o relatório.

Palmas/TO, 13 de junho de 2022.

Alane Torres de Araújo Martins
Analista Ministerial Ciências Jurídicas
Mat. 111912

Roberta Barbosa da Silva Giacomini
Técnica Ministerial
Mat. 68.507

APROVADO POR:



ARAÍNA CESÁREA FERREIRA DOS SANTOS D'ALESSANDRO
Promotora de Justiça
Coordenadora do Centro de Apoio Operacional da Saúde
Portaria n° 380/22

Relatório n° 026/2022 – CAPS Infantil

Centro de Apoio Operacional da Saúde – CaoSAÚDE

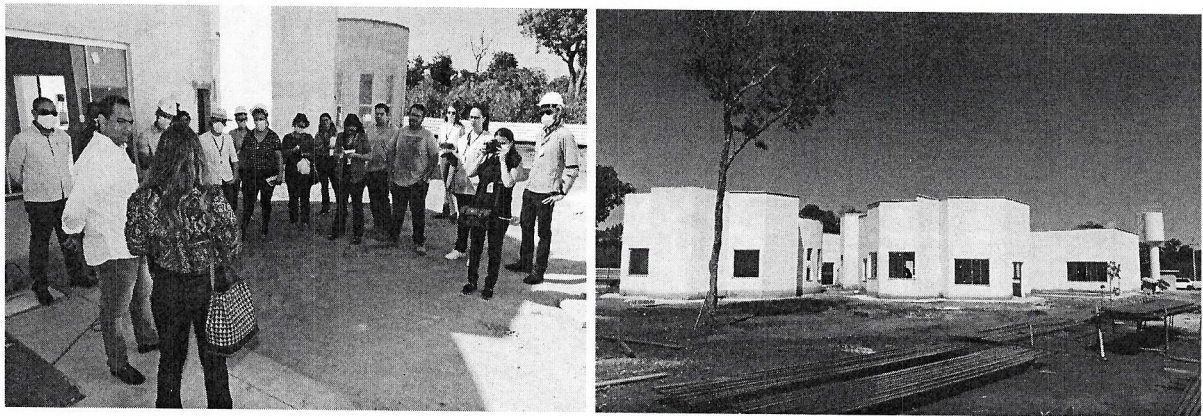

Placa indicativa e entrada da obra sem asfalto



Equipe verifica andamento da construção da obra

Centro de Apoio Operacional da Saúde – CaoSAÚDE



Momento da vistoria na parte interna da obra

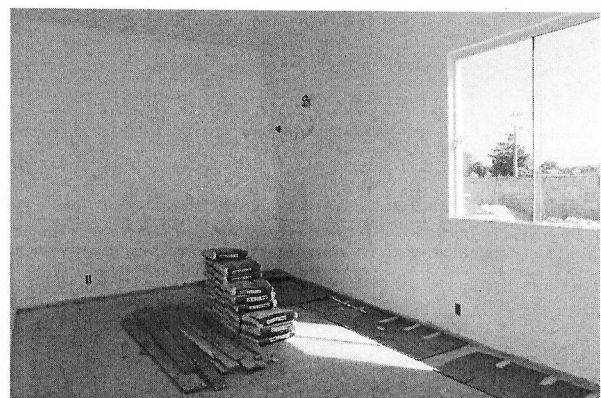
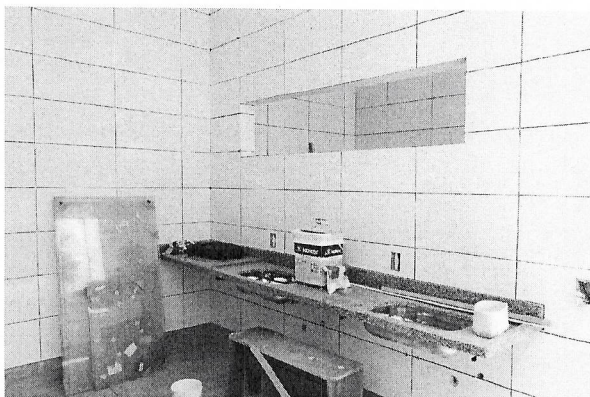
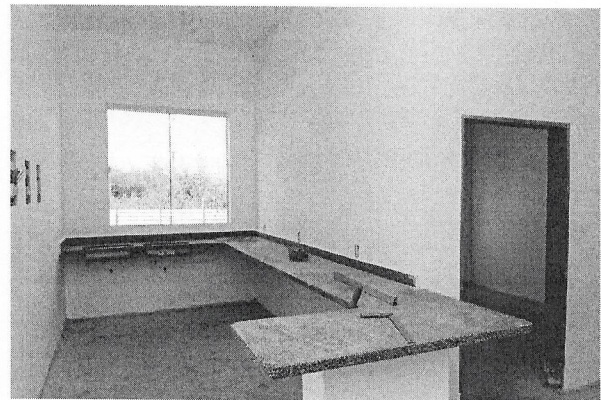
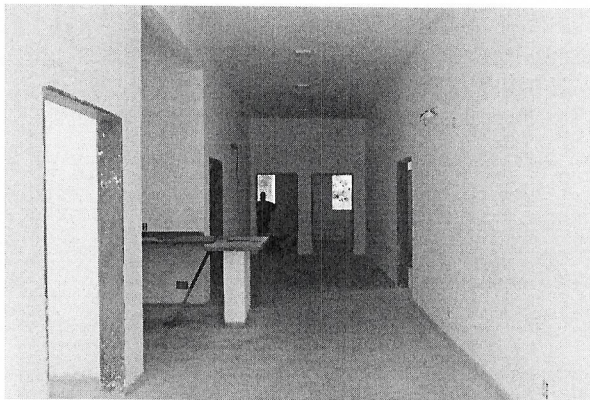

Instalações internas

Centro de Apoio Operacional da Saúde – CaoSAÚDE

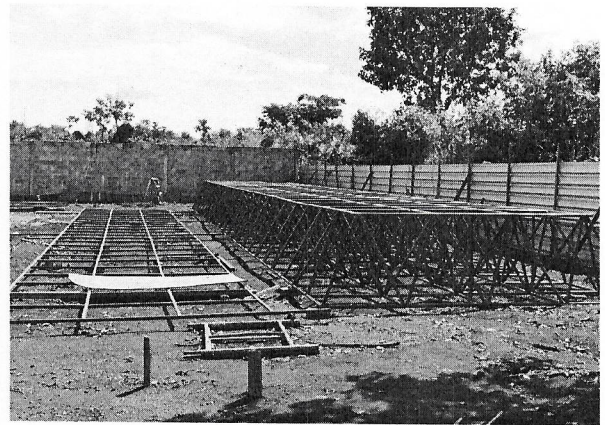
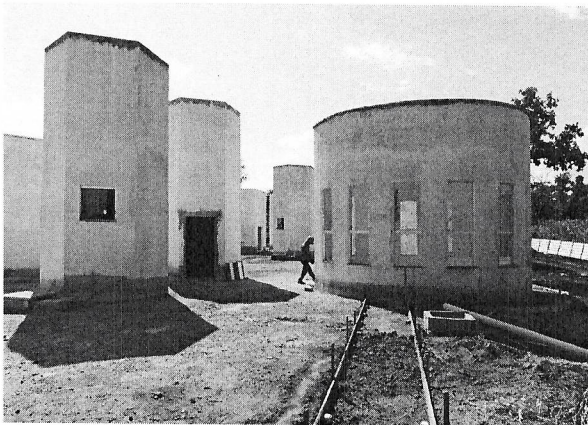
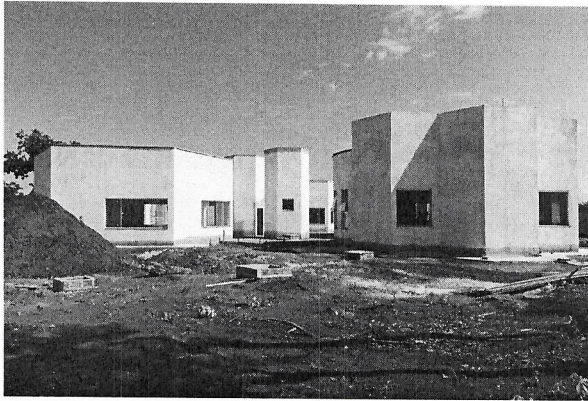

Parte externa e poucas pessoas trabalhando na obra