

Centro de Apoio Operacional da Saúde – CaoSAÚDE

RELATÓRIO DE VISITA TÉCNICA nº 033/2022	
Ministério Público do Estado do Tocantins	Centro de Apoio Operacional da Saúde – CaoSAÚDE
Local da Inspeção:	Obra do CAPS Infantil - ACSU SO 130 (1301 S), APM 19, Avenida LO 31 / Avenida NS 01
Município:	Palmas
Data da vistoria:	18.07.2022
Requisitante:	Promotora de Justiça Araína Cesárea Ferreira dos Santos D'Alessandro – 27ª Promotoria de Justiça da Capital
Solicitação:	Edoc 07010488546202224
Equipe Técnica MPE	
Coordenadora do CaoSAÚDE	Araína Cesárea Ferreira dos Santos D'Alessandro
Analista Ministerial/CaoSAÚDE	Alane Torres de Araújo Martins
Estagiária/ CaoSAÚDE	Sávila Brunelly
ASCOM/MPE	Daianne
Psicóloga do CAOPIJ	Gabriela Haeffner
Engenheiro Cível do MPE/CAOPP	Francisco Xavier



Centro de Apoio Operacional da Saúde – CaoSAÚDE

Instituições que acompanharam a visita	
Secretário-Executivo da Secretaria Municipal de Saúde	Daniel Borini Zemuner
Coordenadora de Saúde Mental da SEMUS	Laís Mitt
Engenheiro Civil/ SEMUS	Vinícius Felipe
Engenheiro Civil da SEMUS e Fiscal do contrato da obra	Itano Arruda
Arquiteto da SEMUS	Alexandre Paixão
Vice-Presidente do Conselho Municipal de Saúde	Giancarlo de Montemor Quagliarello
Presidente do Conselho Municipal de Saúde	Antônio Grangeiro
Engenheiros Cíveis da Construtora Hikari	Bruno Reis Guilherme Deirigo Pedro Caldas
Jornalista SEMUS	Elaine Jardim
Fotógrafa SEMUS	Flaviana Ox

RELATÓRIO

O Centro de Apoio Operacional da Saúde (CaoSAÚDE), atendendo à solicitação formulada pela Promotora de Justiça, Araújo Cesárea Ferreira dos Santos D'Alessandro, da 27ª Promotoria de Justiça da Capital, por meio do edoc nº 07010488546202224, empreendeu visita técnica na obra de construção do Centro de Assistência Psicossocial Infantil (CAPSi) de Palmas, na data de 18/07/2022, às 09h30, com o objetivo de averiguar o andamento da obra e infraestrutura necessária para o funcionamento do serviço, bem como as pendências identificadas na visita realizada no dia 05/05 e relatadas no Relatório CaoSAÚDE nº 26/2022.

A obra fica localizada no endereço ACSU SO 130 (1301 S), APM 19, Avenida LO 31/Avenida NS 01 e está sendo realizada pela Construtora Hikari, a qual foi representada, na ocasião da visita, pelos engenheiros civis Bruno Reis e Guilherme Deirigo e o encarregado de obra Pedro Caldas.

A visita foi acompanhada pela Promotora de Justiça e Coordenadora do CaoSAÚDE, Araújo D'Alessandro e pelo Secretário Executivo da Secretaria Municipal de Saúde, Daniel Zemuner e sua equipe técnica, além de representantes do Centro de Apoio Operacional da Infância e Juventude e Educação - CAOPIJE, o Engenheiro Civil do Centro de Apoio Operacional do Patrimônio Público do MPTO e o Presidente e Vice-Presidente do Conselho Municipal de Saúde.

Não compareceram representantes da Secretaria Municipal de Infraestrutura, embora tenham sido convidados.

Foram colhidas as seguintes informações:

Houve uma alteração no cronograma de entrega da obra, de modo que a previsão atual é para novembro, ao que a Promotora de Justiça solicitou o cronograma atualizado e demais projetos devidamente atualizados.



Centro de Apoio Operacional da Saúde – CaoSAÚDE

Verificou-se que foram feitos os revestimentos e pisos, bacias sanitárias e instalação elétrica dos banheiros dos leitos de internação, inclusive luminárias, faltando ainda, tomadas e chuveiros.

Nos cômodos destinados ao repouso, faltando assentar pisos e revestimentos.

Na cozinha, consta instalação dos revestimentos, pias e torneiras.

No refeitório, faltando piso e revestimento.

Quanto à sugestão da Dra. Araújo sobre a edificação de muros para garantia de segurança do prédio, o responsável pelo departamento de Engenharia da SEMUS, Itano, informou que foi acolhida e que desenvolveram o projeto, que já foi aprovado e está pronto para execução.

Quanto à infraestrutura, os responsáveis pela obra informam que não tiveram resposta da Secretaria Municipal de Infraestrutura sobre os itens solicitados que envolvem rede asfáltica da LO-31 e abertura de uma rua no fundo do CAPSi, pontos de ônibus e iluminação, entretanto, observaram que as obras da LO-31 foram iniciadas, há aproximadamente duas semanas.

Itano informa que a estrutura para a subestação de energia elétrica está instalada, mas ainda não foi ligada pela Energisa, porque falta aprovação dos projetos pela Secretaria Municipal de Infraestrutura.

A Promotora de Justiça recordou que na última visita, o Secretário Municipal de Saúde se comprometeu a articular com o Secretário Municipal de Infraestrutura essas questões.

Sobre compra de mobiliário, Daniel Zemuner informa que o processo de compra foi concluído e que alguns itens já foram entregues, já a aquisição de material pedagógico ainda está em fase de licitação.

Centro de Apoio Operacional da Saúde – CaoSAÚDE

Quanto ao dimensionamento de pessoal, os representantes da SEMUS informaram que estão contratando 9 psicólogos para reestruturação do serviço ambulatorial, com carga horária de 30h/sem e salário de R\$ 3.700,00. O Secretário Executivo informa que a maior dificuldade é porque não há terapeuta ocupacional no Estado, e que fez reunião com as faculdades ULBRA e Católica e ambas manifestaram que não há previsão de implantação do curso de terapeuta ocupacional, tendo em vista que as atribuições desses profissionais acabam sendo absorvidas por outras categorias.

Acerca da cobertura e piso da área comum, o Engenheiro da Construtora informou que em até 15 dias iniciarão o serviço de estrutura da cobertura e após, trabalharão no piso.

Por fim, a equipe se dirigiu até a LO 31, e verificou que houve um início de obras para a pavimentação asfáltica, entretanto, não havia nenhuma equipe de trabalho, nem maquinário no local. Também não se localizou placa informativa sobre obra.

Quanto à rua interna, atrás do CAPSi, não há sinais de obra, permanecendo o local tomado pela vegetação natural e grande quantidade de lixo, não tendo sido realizado sequer o serviço de limpeza e remoção do lixo, abertura da via, e não havendo nenhuma equipe de trabalho no local.

Quanto à questão da mobilidade urbana, verificou-se que o único acesso atualmente existente é por meio da Avenida Teotônio Segurado, uma via de trânsito intenso de veículos em alta velocidade, sendo necessário viabilizar ponto de ônibus e adequação das linhas para que passem em frente ao CAPSi, tendo em vista a especificidade e as necessidades do público-alvo do serviço em questão. Além disso, necessário reestruturar o acesso pela Avenida Teotônio Segurado, como a instalação de ponto de ônibus adequado e a abertura das vias de acesso entre a Avenida e o prédio do CAPSi.

Como encaminhamentos, a Promotora de Justiça, deliberou a **próxima visita à obra para o dia 30 de agosto, às 09h30**, e solicitou o envio do cronograma atualizado e projetos da obra, bem como de cópia dos ofícios encaminhados à Secretaria Municipal de Infraestrutura acerca dos itens de infraestrutura sob responsabilidade desta



MINISTÉRIO PÚBLICO
ESTADO DO TOCANTINS

Centro de Apoio Operacional da Saúde – CaoSAÚDE

Pasta.

É o relatório.

Palmas/TO, 18 de julho de 2022.

Alane Torres de Araújo Martins
Analista Ministerial Ciências Jurídicas
Mat. 111912

Alice Macedo Cordeiro Borges
Analista Ministerial
Mat. 85308

Sávila Brunelly Sousa Carneiro
Estagiária do CaoSAÚDE/Direito
Mat. 221064

APROVADO POR:

ARAÍNA CESÁREA FERREIRA DOS SANTOS D'ALESSANDRO
Promotora de Justiça
Coordenadora do Centro de Apoio Operacional da Saúde
Portaria n° 380/22

RELATÓRIO FOTOGRÁFICO

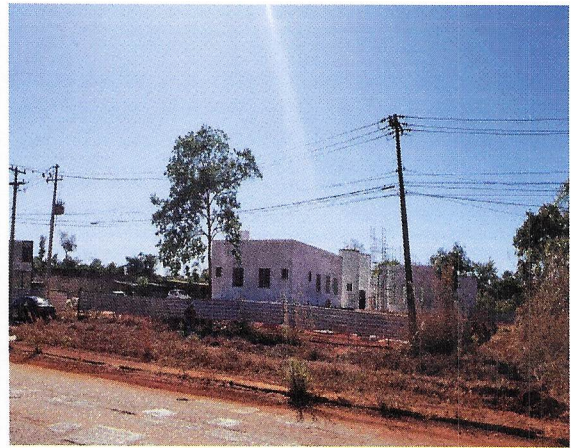

Frente da obra

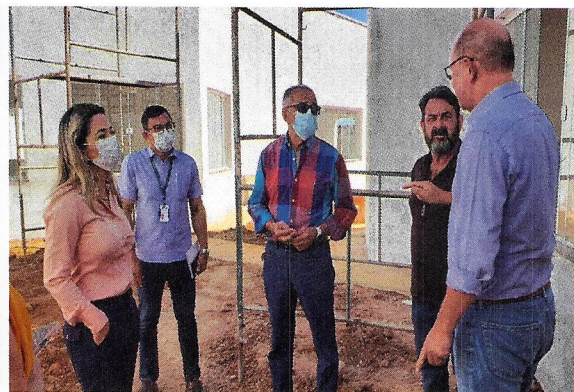

Equipe verifica andamento da construção da obra

Centro de Apoio Operacional da Saúde – CaoSAÚDE

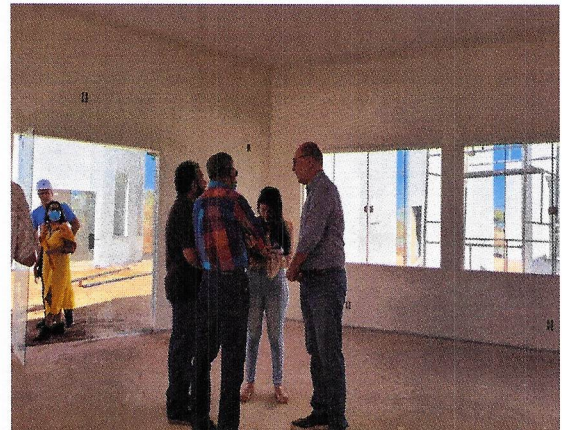

Cozinha e refeitório

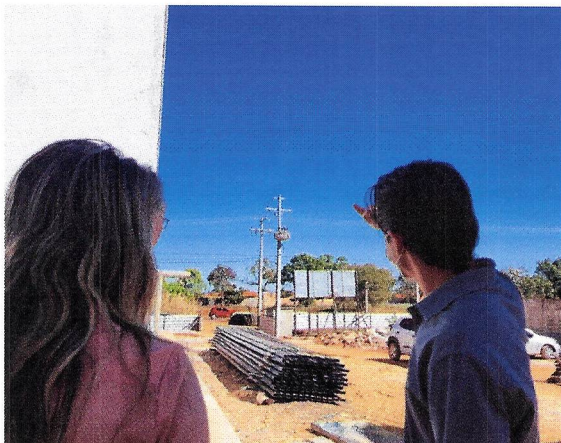

Instalação da subestação

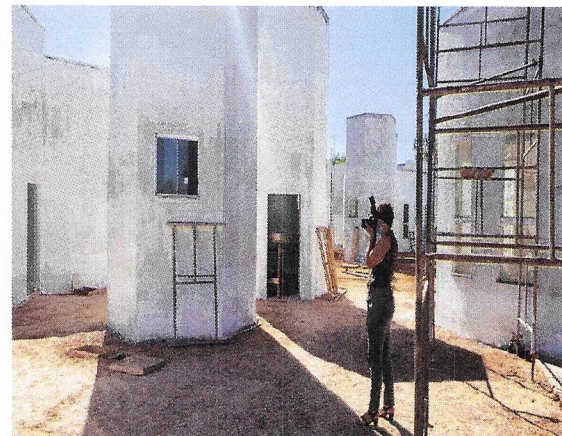

Área comum

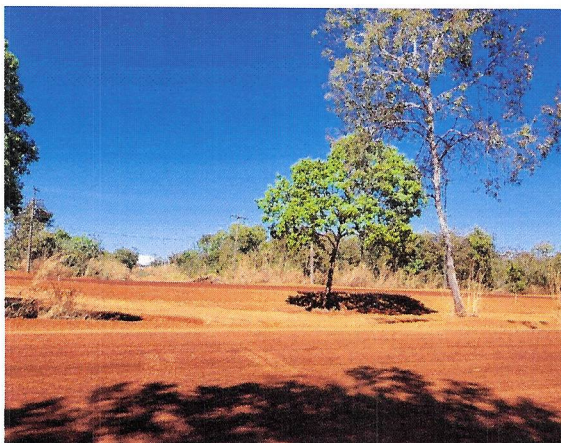

Centro de Apoio Operacional da Saúde – CaoSAÚDE

Obra da Av. LO-31



Vista da Av. Teotônio Segurado pela
Av. LO-31



Vista da Av. LO-31

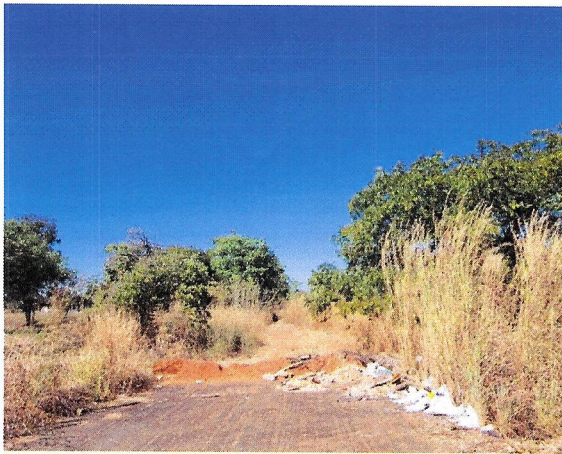

Rua atrás da obra do CAPSi– lado oeste

Rua atrás da obra do CAPSi– lado Leste

Local com vegetação natural e lixo, sem sinais de obra para abertura de rua.