

COBERTURA ESC.: 1:100

PLACAS: 147
 POTENCIA: 400KW
 CAPACIDADE MÍNIMA: 58,8KWP

DIAGRAMA ESQUEMÁTICO

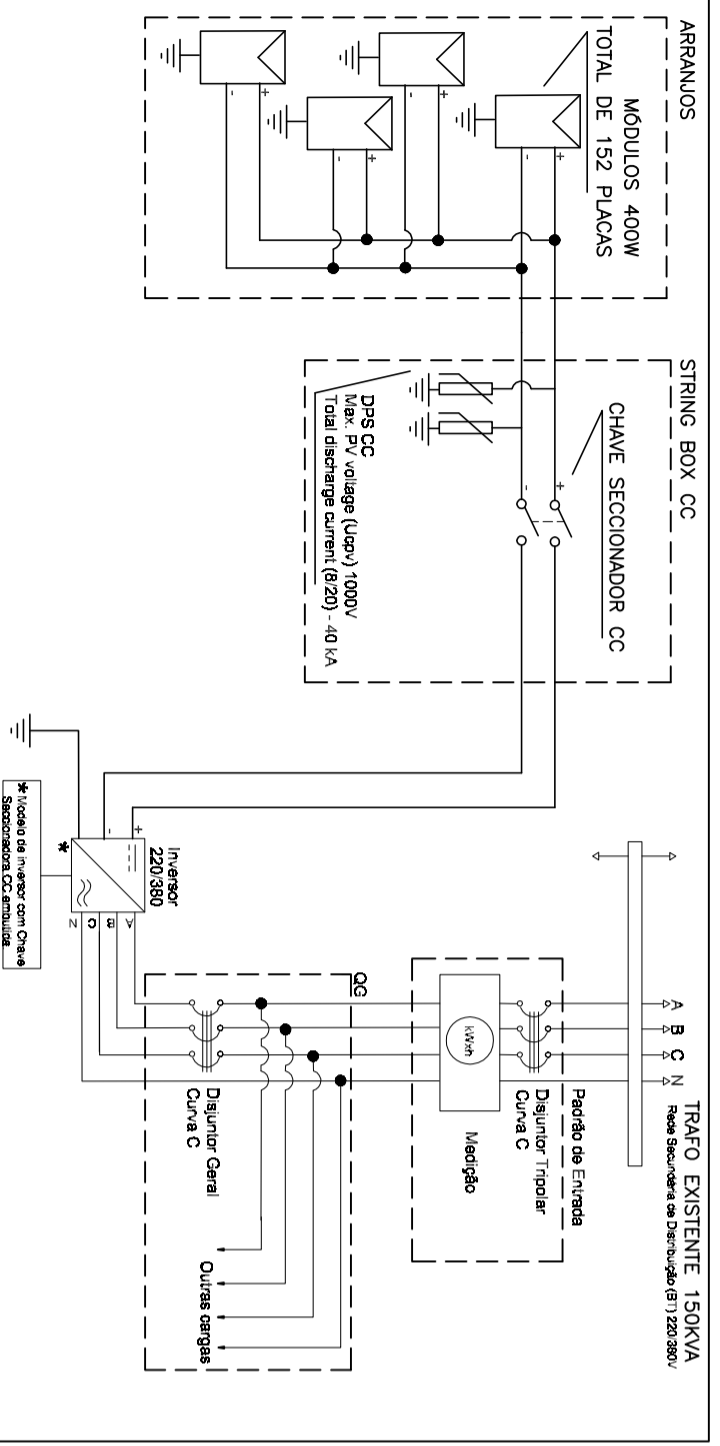

LEGENDA	
	Medidor de Energia Painel Concessionária Local
	Disjuntor Bipolar Termomagnético - Curva C - Tipo
	Dispositivo de Proteção contra Surtos - Máquina Testada - Conformidade - Norma
	Inversor Fotovoltáico - Fabricante - Modelo - Potência
	Módulo Fotovoltáico - Fabricante - Modelo - Quantidade e Potência

PROJETO FOTOVOLTAICO	
MODIFICAÇÃO COM ACRÉSCIMO DE ÁREA	
OBRA: ANEXO I - PROCURADORIA GERAL DE JUSTIÇA ESTADO DO TOCANTINS	
ENDEREÇO: ANE 20 (QUADRA 202 NORTE), CONJUNTO 02, LOTE 04, RUA NE-13, PALMAS-TO	
PROPRIETÁRIO: PROCURADORIA GERAL DE JUSTIÇA - ESTADO DO TOCANTINS	
AUTORA DO PROJETO: FREDERICO FERREIRA FROTA ENGENHEIRO ELETRICISTA	
RESPONSÁVEL TÉCNICO:	
CONTEÚDO: COBERTURA/ DIAGRAMA/LEGENDA	ÁREA DO TERRENO: 2.070,00 m ²
ESCALA: INDICADA	ÁREA TOTAL CONSTRUIDA: 1.626,58 m ²
DATA: JUNHO 2020	VER QUADRO DE ÁREAS NESTA PLANCHA
PROCURADORIA GERAL DE JUSTIÇA ESTADO DO TOCANTINS	
MINISTÉRIO PÚBLICO ESTADO DO TOCANTINS	
1 / 1	