

PLACAS: 147  
 POTENCIA: 400KW  
 CAPACIDADE MINIMA: 58,8KWP

DIAGRAMA ESQUEMÁTICO

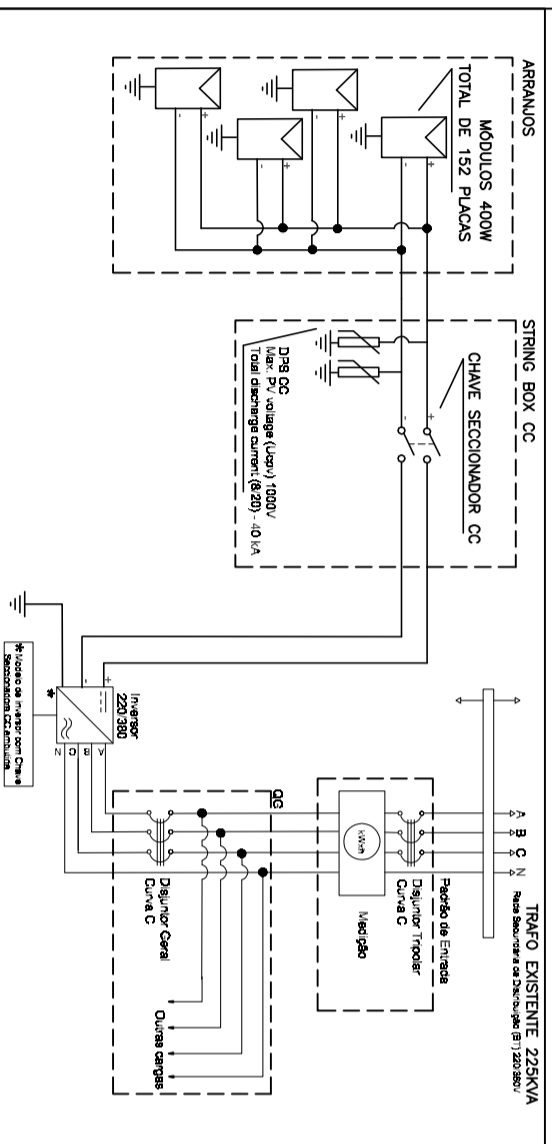

LEGENDA	
	Panel de Entrada Painel Condensador Local
	Disjuntor Super tempestivo Cabo de 10mm²
	Dispositivo de Proteção contra Surtos Módulo 1000V Cabo de 10mm²
	Dispositivo de Proteção contra Surtos Módulo 1000V Cabo de 10mm²

**PROJETO FOTOVOLTAICO**

OBJETO: PROMOTORIA DE JUSTIÇA DE PORTO NACIONAL

ENDEREÇO: AVEL VAREJO, SETOR AEROPORTO, PORTO NACIONAL-TO

PROPRIETÁRIO: PROCURADORIA GERAL DE JUSTIÇA - ESTADO DO TOCANTINS

AUTOR DO PROJETO: FREDERICO FERREIRA PROTÁ  
 ENGENHEIRO ELETRICISTA

RESPONSÁVEL TÉCNICO: \_\_\_\_\_

CONTÉUDO: COBERTURA/ DIAGRAMA/LEGENDA	ÁREA DO TERRENO: 15.977,40 m²	PRINCIPAL:
ESCALA: INDICADA	ÁREA CONSTRUIDA: 11.462,99 m²	1 / 1
DATA: OUTUBRO 2016	ÁREA ÚTIL/ÁREA TOTAL: 4.462,97 m²	

**PROCURADORIA GERAL DE JUSTIÇA**  
**ESTADO DO TOCANTINS**

**MINISTÉRIO PÚBLICO**  
**ESTADO DO TOCANTINS**